

CONTRACTWERK 3KA * B

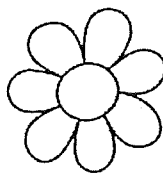

BLOEM=MOET
HART=MAG

NAAM

THEMA **MIEREN**

IK VOND DIT WERKJE



EVALUATIE DOOR DE JUF



Dit ging al goed:

Dit was nog wat moeilijk:

VOEDSEL VERZAMELEN

Deze mieren zijn op zoek naar voedsel. Onderweg komen ze heel wat hindernissen tegen. Zorg jij dat ze nergens tegen botsen? Maak elke weg verder af.

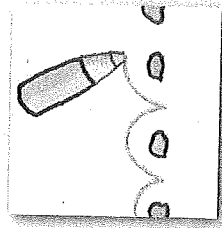

ik volg een patroon

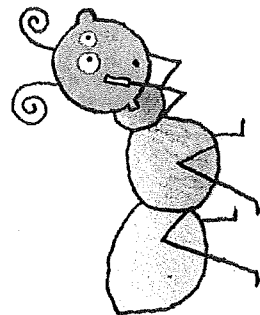
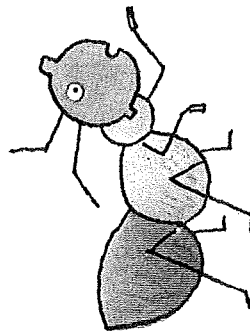
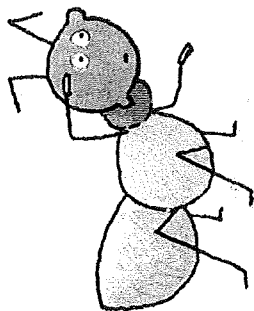
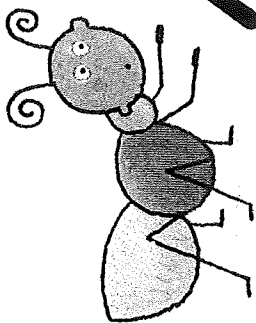
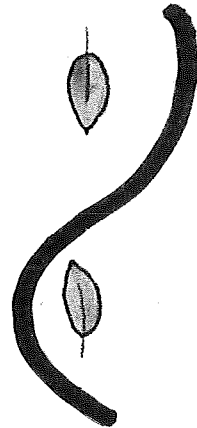
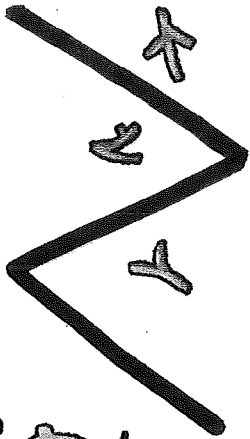

OP WEG

Deze mieren zijn op weg naar hun mierenhoop. Teken dezelfde weg op de stippen ernaast.

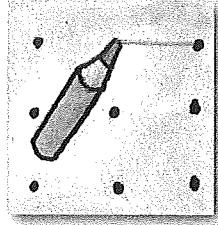

ik maak een patroon na



Tracing practice area with four rows of patterns and corresponding dot grids.

- Row 1:** A path of thick black lines forming a square with a horizontal bar on the right side. An ant is at the top right, and a mound is at the bottom left. To the right is a 3x3 dot grid with an ant at the top right and a mound at the bottom left.
- Row 2:** A path of thick black lines forming a 'Z' shape. An ant is at the top right, and a mound is at the bottom left. To the right is a 3x3 dot grid with an ant at the top right and a mound at the bottom left.
- Row 3:** A path of thick black lines forming a 'W' shape. An ant is at the top left, and a mound is at the bottom left. To the right is a 3x3 dot grid with an ant at the top left and a mound at the bottom left.
- Row 4:** A path of thick black lines forming a 'W' shape. An ant is at the bottom left, and a mound is at the top right. To the right is a 3x3 dot grid with an ant at the bottom left and a mound at the top right.

ik leer schrijfbewegingen

KRIEBELPOOTJES

Geef elke mier zes poten. Probeer een mooie hoek te maken met elke poot. De stippen helpen je erbij. Lukt het daarna ook zonder stippen?

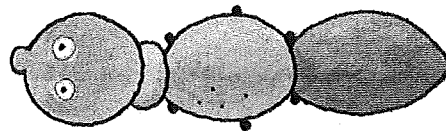
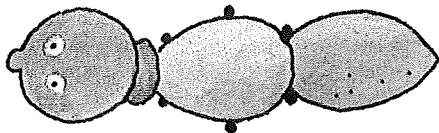
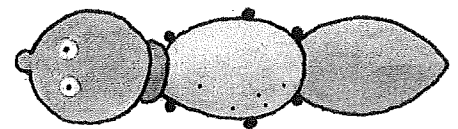
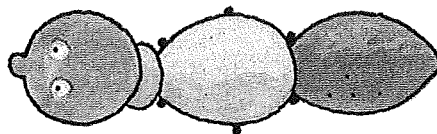
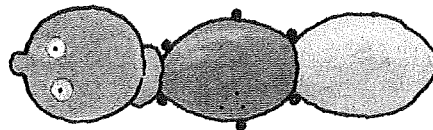
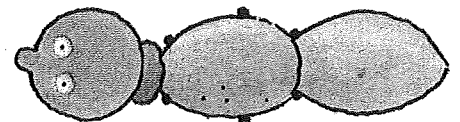
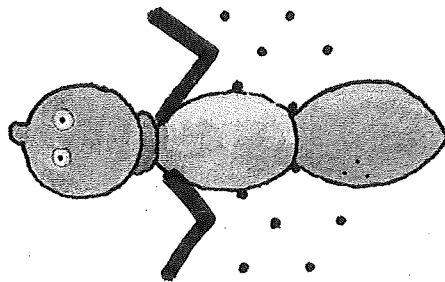
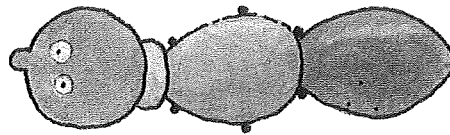
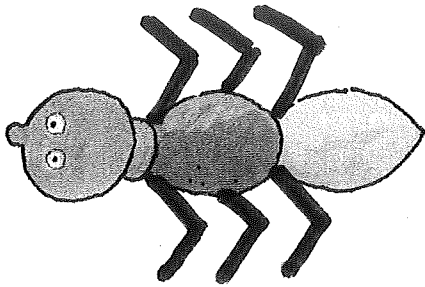
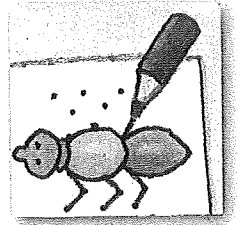

decretaire ontwikkelingsdoelen Nederlands – schrijven 4.3 / Wiskundige Initiatie – Getallen 1.2 / Lichamelijke opvoeding – Kleinmotorische vaardigheden 1.28

DOREMI EXTRA • INLICHTINGEN EN BESTELLINGEN voor België: website www.averbode.be/doremi • e-mail bestelservice@verbode.be • tel. +32 (0)13 78 01 11 • fax +32 (0)13 78 03 83 • Uitgeverij Averbode nv, Postbus 34, 3271 Averbode • 020-0235701-88 • Voor Nederland: Doremi, Postbus 248, 5680 AE Best • tel. 0499 33 01 03 • fax 0499 32 93 28 • e-mail info@averbode.nl • website www.averbode.nl • Verantwoordelijke uitgever Filip Noël, Abdijstraat 1, 3271 Averbode • Algemeen directeur B. Dubois • Coördinatie Nederland Theo Verstoort
• Drukker Corallo Printing • Drukker voorleesboek Corallo Printing
• Doremi • ISSN 0772-7453 • Deze uitgave ondersteunt de actie van OVAM, die het milieu wil beschermen door het optimale hergebruik van papier aan te moedigen. Dit tijdschrift heeft een grote documentaire waarde. Daarom roept het zijn lezers op het zoveel mogelijk te bewaren. De lezers die het blad niet bewaren, vragen wij het op een milieuvriendelijke wijze te verwijderen. Dat kan bijvoorbeeld via de daartoe bestemde afzonderlijke papierophaling of papiercontainers in uw gemeente. Dit tijdschrift wordt ook gedrukt op gerecycleerd papier. Het leesboek wordt gedrukt op milieuvriendelijk papier. • De levering van de producten die in dit nummer aangeboden worden, gebeurt normaal binnen de week na ontvangst van uw bestelling. Als het product in handdruk of uitverloocht is, wordt de koper hiervan op de hoogte gebracht. U hebt 14 werkdagen bedenktijd. Indien u van de aankoop afziet, vragen wij u de zending in de originele verpakking en met een voldoende frankering terug te zenden naar Uitgeverij Averbode, Postbus 34, 3271 Averbode. • Onder voorbehoud van alle rechten. Overname uit Doremi is alleen toegestaan met toestemming van de hoofdredactie. Niet-gevraagde manuscripten worden niet teruggestuurd. • De persoonlijke gegevens die door u verstrekt worden, worden door Uitgeverij Aktiora Averbode nv en Uitgeverij Averbode nv, Abdijstraat 1, 3271 Averbode, gebruikt om u op de hoogte te houden van hun activiteiten en uitgaven. Op eenvoudig verzoek kunt u uw gegevens inzien en eventueel verbeteren. • Ondanks al onze inspanningen om aan de verplichtingen inzake het beeldmateriaal van dit nummer te voldoen, is het mogelijk dat bepaalde rechtshouders ons onbekend gebleven zijn. Wij stellen ons ter beschikking voor het oplossen van hun probleem.

Deze Doremi werd samengesteld door Ilse Oostens en de redactie van Doremi Illustraties Tineke Meirink

• Editoriaal directeur Jan Lembrechts
• Hoofdredacteur Sona Wuytens
• Eindredacteurs Els Vriens & Vindiane Vanrumbeke
• Coördinatrice Kathleen Schuyten
• Archivaris-documentalist Greet Van Dessel
• Prepress: Chris Beelen, Margot Karmeling
• Artdirector Guido Goois
• Adjunct-artdirector Catherine Bourgeois
• Vormgeefsters Patti Jacobs, Leen Remans & Sofie Moons

ik volg een weg

DOOLHOF

Mama mier wil zo snel mogelijk naar haar kleintje. Help jij haar? Teken de weg die ze moet volgen. Zorg ervoor dat je niet tegen de rand botst, want dan stort het mierennest in!

